

TUCHANT É ARRIUO EN HAN

♩ = 96

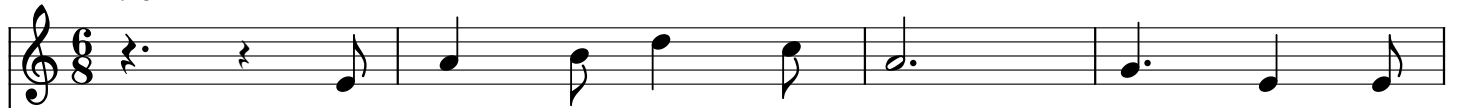

1. Tu - chant é ar - riù - o en han, tu -
 2. Er bo - be - lan hag en es - tig, er
 3. E kan - no er gouaill, er pra - deu, E
 4. E ti - go - ro er bo - ke - teu, E



1. Tu - chant é ar - riù - o en han, tu -
 2. Er bo - be - lan hag en es - tig, er
 3. E kan - no er gouaill, er pra - deu, E
 4. E ti - go - ro er bo - ke - teu, E



1. Tu - chant é ar - riù - o en han, tu -
 2. Er bo - be - lan hag en es - tig, er
 3. E kan - no er gouaill, er pra - deu, E
 4. E ti - go - ro er bo - ke - teu, E



chant é ar - riù - o en han, tu - chant é ar - riù -
 bo - be - lan hag en es - tig, er bo - be - lan hag
 kan - no er gouaill, er pra - deu, E kan - no er gouaill
 ti - go - ro er bo - ke - teu, E ti - go - ro bo -



chant é ar - riù - o en han, tu - chant é ar - riù -
 bo - be - lan hag en es - tig, er bo - be - lan hag
 kan - no er gouaill, er pra - deu, E kan - no er gouaill
 ti - go - ro er bo - ke - teu, E ti - go - ro bo -



chant é ar - riù - o en han, tu - chant é ar - riù -
 bo - be - lan hag en es - tig, er bo - be - lan hag
 kan - no er gouaill, er pra - deu, E kan - no er gouaill
 ti - go - ro er bo - ke - teu, E ti - go - ro er

5

8

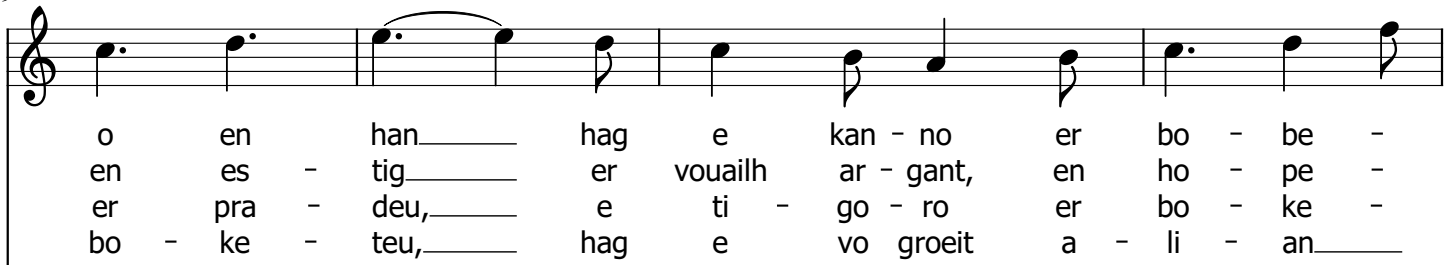

o en han hag e kan - no er bo - be -
 en es - tig er vouailh ar - gant, en ho - pe -
 er pra - deu, e ti - go - ro er bo - ke -
 bo - ke - teu, hag e vo groeit a - li - an



o en han hag e kan - no er bo - be -
 en es - tig er vouailh ar - gant, en ho - pe -
 er pra - deu, e ti - go - ro er bo - ke -
 bo - ke - teu, hag e vo groeit a - li - an



o en han hag e kan - no er bo - be -
 en es - tig er vouailh ar - gant, en ho - pe -
 er pra - deu, e ti - go - ro er bo - ke -
 bo - ke - teu, hag e vo groeit a - li - an



lan, hag e kan - no er bo - be lan!
 rig, er vouailh ar - gant en ho - pe - rig
 teu, e ti - go - ro er bo - ke - teu
 seu, hag e vo groeit a - li - an - seu!



lan, hag e kan - no er bo - be lan!
 rig, er vouailh ar - gant en ho - pe - rig
 teu, e ti - go - ro er bo - ke - teu
 seu, hag e vo groeit a - li - an - seu!



lan, hag e kan - no er bo - be lan!
 rig, er vouailh ar - gant en ho - pe - rig
 teu, e ti - go - ro er bo - ke - teu
 seu, hag e vo groeit a - li - an - seu!